PORTFOLIO

Dr Beata Prościak

Nowy cykl obrazów z kolekcji dr Beaty Prościak „Mieszkańcy Planety Światła".

Inspiracją artystki były przemiany we współczesnym świecie oraz istota fraktali. Każdy z obrazów prezentuje niepowtarzalne wizje artystyczne fraktalnych widoków wszechświata, opiekuna planety oraz jej mieszkańców. Obrazy są jedyne w swoim rodzaju, a ich cykl jest oparty na indywidualnej wizji autorki. Autorka prezentuje również kilka obrazów stanowiących zapowiedź kolekcji „Kryształy i kwiaty mieszkańców Planety Światła".

1. Beata Prościak
„Planeta Światła – widok fraktalny"
Akryl na płótnie, 2020, format 100 x70,
sygnatura w prawym dolnym rogu z przodu obrazu
(treść sygnatury Beata Prościak)
Seria limitowana z własnoręcznym opisem autorki

2. Beata Prościak

„Planeta Światła w widoku wszechświata"

Akryl na płótnie, 2020, format 100 x70,

sygnatura w prawym dolnym rogu z przodu obrazu

(treść sygnatury Beata Prościak)

Seria limitowana z własnoręcznym opisem autorki

3. Beata Prościak
„Opiekun Planety Światła"
Akryl na płótnie, 2020, format 100 x70,
sygnatura w prawym dolnym rogu z przodu
obrazu (treść sygnatury Beata Prościak)
Seria limitowana z własnoręcznym opisem autorki

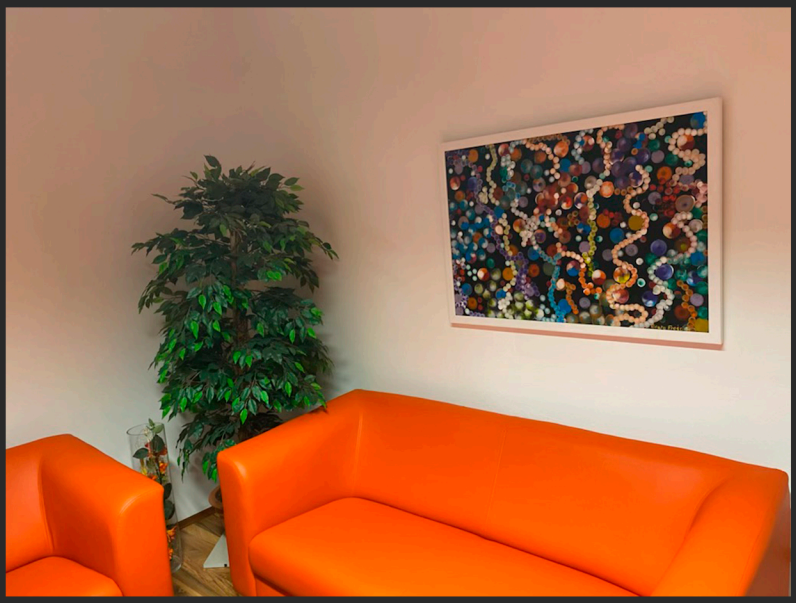

4. Beata Prościak
„Mieszkańcy Planety Światła – widok w przekroju"
Akryl na płótnie, 2019, format 100 x70,
sygnatura w prawym dolnym rogu z przodu obrazu
(treść sygnatury Beata Prościak)

5. Beata Prościak
„Planeta Światła – Mieszkaniec 1”
Akryl na płótnie, 2020, format 100 x70,
sygnatura w prawym dolnym rogu z przodu obrazu
(treść sygnatury Beata Prościak)
Seria limitowana z własnoręcznym opisem autorki

6. Beata Prościak
„Planeta Światła – Mieszkaniec 2”
Akryl na płótnie, 2020, format 100 x70,
sygnatura w prawym dolnym rogu z przodu obrazu
(treść sygnatury Beata Prościak)

7. Beata Prościak
„Planeta Światła – Mieszkaniec 3”
Akryl na płótnie, 2020, format 100 x70,
sygnatura w prawym dolnym rogu z przodu obrazu
(treść sygnatury Beata Prościak)
Seria limitowana z własnoręcznym opisem autorki

8. Beata Prościak
„Planeta Światła – Mieszkaniec 4”
Akryl na płótnie, 2020, format 100 x70,
sygnatura w prawym dolnym rogu z przodu obrazu
(treść sygnatury Beata Prościak)

9. Beata Prościak
„Planeta Światła – Mieszkaniec 5”
Akryl na płótnie, 2020, format 100 x70,
sygnatura w prawym dolnym rogu z przodu obrazu
(treść sygnatury Beata Prościak)
Seria limitowana z własnoręcznym opisem autorki

10.Beata Prościak

„Planeta Światła – Mieszkaniec 6”

Akryl na płótnie, 2020, format 100 x70,

sygnatura w prawym dolnym rogu z przodu obrazu

(treść sygnatury Beata Prościak)

Seria limitowana z własnoręcznym opisem autorki

11.Beata Prościak
„Planeta Światła – Mieszkaniec 8”
Akryl na płótnie, 2021, format 100 x70,
sygnatura w prawym dolnym rogu z przodu obrazu
(treść sygnatury Beata Prościak)

12. Beata Prościak

„Biały kryształ mieszkańca Planety Światła – wyjście z matrixa 1”

Akryl na płótnie, 2021, format 100 x70,
sygnatura w prawym dolnym rogu z przodu obrazu
(treść sygnatury Beata Prościak)

13. Beata Prościak
„Czerwony kryształ mieszkańca Planety Światła – wyjście z matrixa 3”
Akryl na płótnie, 2021, format 100 x70,
sygnatura w prawym dolnym rogu z przodu obrazu
(treść sygnatury Beata Prościak)

14. Beata Prościak
„Wewnętrzny kryształ mieszkańca Planety Światła – wyjście z matrixa 0”
Akryl na płótnie, 2021, format 100 x70,
sygnatura w prawym dolnym rogu z przodu obrazu
(treść sygnatury Beata Prościak)

15.Beata Prościak
„Niebieski kryształ mieszkańca Planety Światła
– wyjście z matrixa 5”
Akryl na płótnie, 2021, format 100 x70,
sygnatura w prawym dolnym rogu z przodu obrazu
(treść sygnatury Beata Prościak)

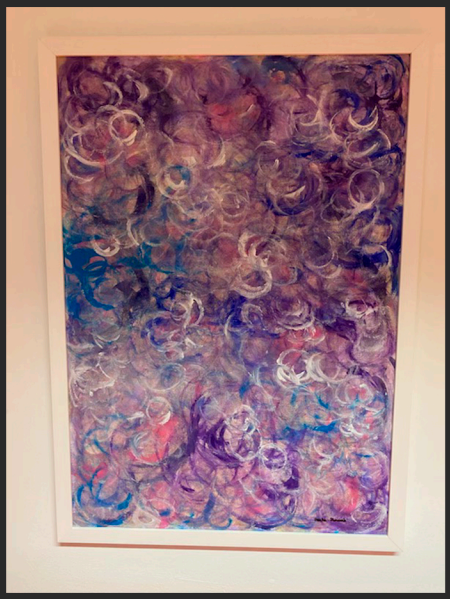

16.Beata Prościak
„Fioletowy fraktal mieszkańca Planety Światła – widok w przekroju”
Akryl na płótnie, 2019, format 100 x70,
sygnatura w prawym dolnym rogu z przodu obrazu
(treść sygnatury Beata Prościak)

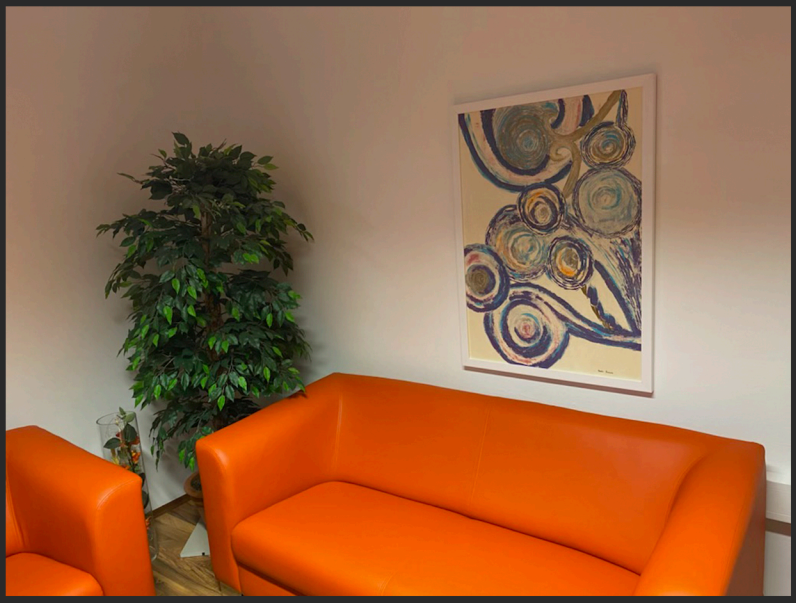

17.Beata Prościak
Kwiaty 1 mieszkańca Planety Światła – widok w przekroju"
Akryl na płótnie, 2022, format 100 x70,
sygnatura w prawym dolnym rogu z przodu obrazu
(treść sygnatury Beata Prościak)

18.Beata Prościak
„Porządek Planety Światła – widok w przekroju”
Akryl na płótnie, 2021, format 100 x70,
sygnatura w prawym dolnym rogu z przodu obrazu
(treść sygnatury Beata Prościak)

19.Beata Prościak

„Krystalizacja mieszkańca Planety Światła"

Akryl na płótnie, 2019, format 100 x70,

sygnatura w prawym dolnym rogu z przodu obrazu

(treść sygnatury Beata Prościak)

Dr Beata Prościak, artysta, wykładowca akademicki, nauczyciel. Tytuł doktora nauk humanistycznych uzyskała w 2003 roku w Akademii Pedagogicznej (obecnie Uniwersytet Pedagogiczny) im. Komisji Edukacji Narodowej w Krakowie. Sprawowała funkcje adiunkta w Wyższej Szkole Zarządzania w Rzeszowie. Była też wieloletnim wykładowcą w Państwowej Wyższej Szkole Wschodnioeuropejskiej w Przemyślu. Jest autorką 40 publikacji naukowych, w tym międzynarodowych. Brała udział w kilkunastu konferencjach międzynarodowych i krajowych.
Za swoje osiągnięcia Odznaczona Medalem Komisji Edukacji Narodowej.

Na początku swojej przygody ze sztuką wystawiała swoje prace w wielu Przeglądach Prac Nauczycieli, które organizowane były w jej rodzinnych stronach w Leżajsku przez Muzeum Ziemi Leżajskiej.

Jej prace z cyklu „Jedność w wielości i wielość w jedności" wystawiane też były w Teatrze Maska w Rzeszowie w 2011 roku.

Może też poszczycić się wystawą prac malarskich pt. „Świetliste inspiracje", która została zorganizowana w Instytucie Psychologii Uniwersytetu Jagiellońskiego w Krakowie w 2018 roku.

Fotografia: Marcin Haduch
www.instagram.com/marhadfoto

Kolekcja ubrań od projektanta mody Leona Nogalskiego
www.instagram.com/leon_nogalski

Dr Beata Prościak

tel: **887 215 572**

email: **beata@dr-prosciak.pl**

strona: **www.dr-prosciak.pl**

instagram: **beata_prosciak_art**